

nachrichtlich:
Planung "stationova"

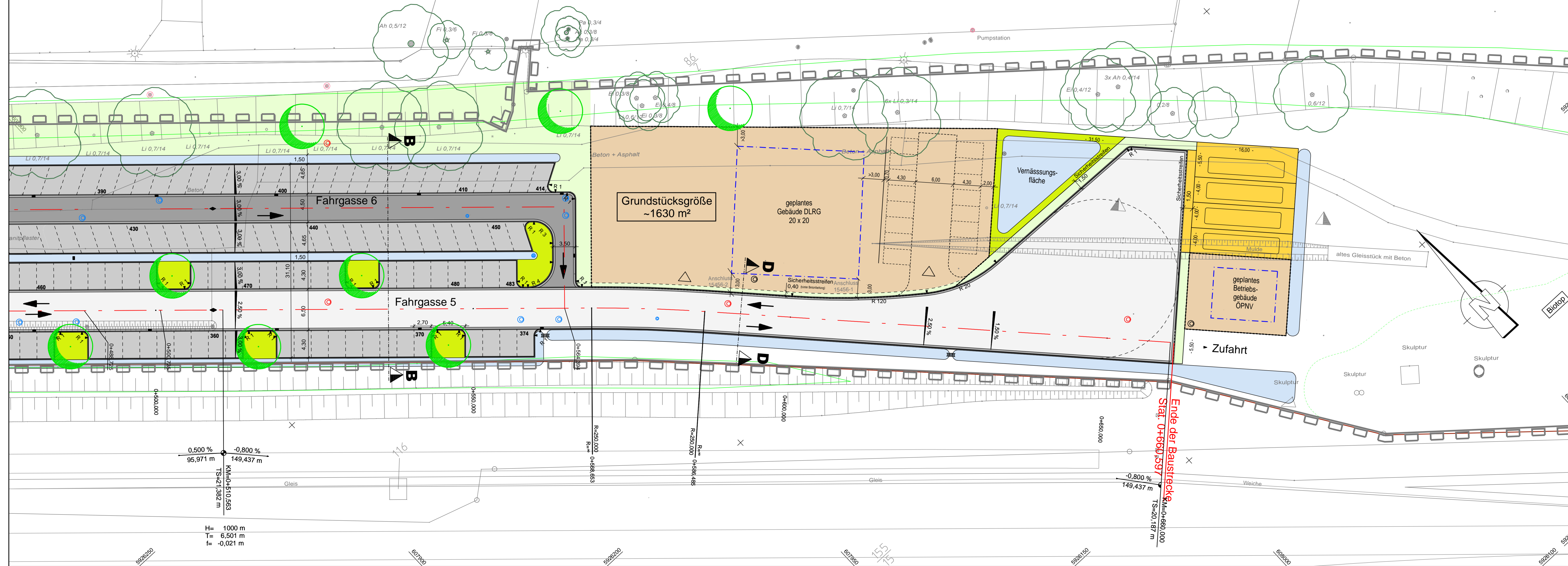

- Legende**
- Fahrgasse - Asphalt
 - Fahrgasse - Pflaster
 - Bushaltestelle - Beton
 - Parkplatz - Pflaster
 - Gehweg - Wartefläche
 - Versickerungsmulde
 - Grünfläche
 - gepl. Baum
 - Anzeige der Fahrtrichtung
 - Hoch- bzw. Tiefpunkt
 - Straßenablauf am Bord/Pflasterstreifen
 - Anbauleuchte, Leuchte LPH 6,00 m / 8,00 m
 - Provisorische Beleuchtung
 - Verteilerkasten, Datenschränk

Nr.	Art der Änderung	Datum	Name
1	Überarbeitung P+R-Anlage (Längsaufstellung, Baumstandorte)	Jan.2017	Hauch

GSP Ingenieurgesellschaft mbH
 23843 Bad Oldesloe
 Paperberg 4
 Tel. : 0 45 31 / 67 07 - 0
 Fax : 0 45 31 / 67 07 79
 E-mail: oldesloe@gsp-ig.de

Datum	Name
bearbeitet Nov. 2016	Mohns
gezeichnet Nov. 2016	Sch./Hau
geprüft Nov. 2016	Mohns

Gemeinde Büchen
 Straße : Bahnhofstraße Betr. km :
 Nächster Ort : Ortslage Büchen

Datum	Name
Unterlage : 7	
Blatt Nr. : 3	
Reg. Nr. :	

Erschließung B-Plan NR. 43
Mobilitätsdrehscheibe
Bahnhof Büchen

Bau-km :
 Lageplan
 Maßstab 1 : 250

BAUENTWURF

Aufgestellt :
 Grundplan hergestellt :
 Ergänzungen

Öffentlich bestellter Vermessungsingenieur Dipl.-Ing. Agnar Boysen Waldstraße 10 21493 Schwarze	Aufnahme : 2009 bis 2015 Feldvergleich : Kataster : wurde ALKIS entnommen	
----------------------------------------------------------------------------------------------------------	---------------------------------------------------------------------------------	--